



# Premier Cursos

O conhecimento ao seu alcance

---

## DICAS VALIOSAS PARA APROVAÇÃO NO EXAME DE SUFICIÊNCIA

- **Prof. Luciano Perrone**
- MBA em Gestão Empresarial (FGV), Especialização em Estratégia Empresarial (FIA USP), Bacharel em Ciências Contábeis (Universidade São Judas Tadeu) e Técnico em Contabilidade.
- Sócio da Perrone Contábil.
- Instrutor e palestrante pelo CRC/SP, Sindcont SP/Sescon SP.
- Professor de graduação e pós graduação.



# Objetivo

---

- O Webinário será ministrado de forma prática e dinâmica, partindo da elaboração de questões dos exames de suficiência anteriores. A cada questão, será abordado o conceito e compartilharemos dicas para a resolução com eficácia e objetividade.



# Introdução

- **Resultados atuais não inspiradores – desafie-se!**
- **Leitura e interpretação...**
- **Tempo médio nas questões...controle o tempo!**
- **Controle emocional e raciocínio...**
- **Cuidado com as combinações de números e opções...**
- **Cuidado ao passar as respostas para o gabarito!**

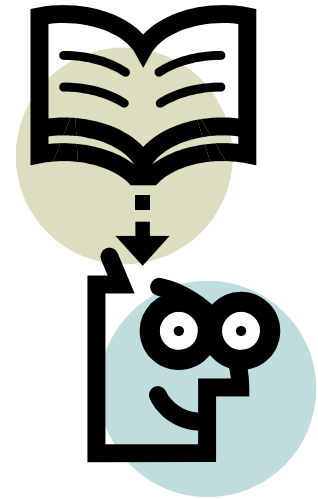



# Estatísticas cfc.org.br (2019 II)

EXAME	UF	Total Inscritos	Presentes	Total Aprovados	(%) Aprovados	Total Reprovados	(%) Reprovados	Total Ausentes	(%) Ausentes
EXAME DE SUFICIÊNCIA 02/2019	AC	277	249	49	19,68%	200	80,32%	28	10,11%
EXAME DE SUFICIÊNCIA 02/2019	AL	448	402	101	25,12%	301	74,88%	46	10,27%
EXAME DE SUFICIÊNCIA 02/2019	AM	866	765	184	24,05%	581	75,95%	101	11,66%
EXAME DE SUFICIÊNCIA 02/2019	AP	248	226	39	17,26%	187	82,74%	22	08,87%
EXAME DE SUFICIÊNCIA 02/2019	BA	1742	1489	379	25,45%	1110	74,55%	253	14,52%
EXAME DE SUFICIÊNCIA 02/2019	CE	1055	892	300	33,63%	592	66,37%	163	15,45%
EXAME DE SUFICIÊNCIA 02/2019	DF	1034	919	326	35,47%	593	64,53%	115	11,12%
EXAME DE SUFICIÊNCIA 02/2019	ES	723	647	238	36,79%	409	63,21%	76	10,51%
EXAME DE SUFICIÊNCIA 02/2019	GO	1260	1141	338	29,62%	803	70,38%	119	09,44%
EXAME DE SUFICIÊNCIA 02/2019	MA	895	793	141	17,78%	652	82,22%	102	11,40%
EXAME DE SUFICIÊNCIA 02/2019	MG	3640	3319	1364	41,10%	1955	58,90%	321	08,82%
EXAME DE SUFICIÊNCIA 02/2019	MS	566	501	108	21,56%	393	78,44%	65	11,48%
EXAME DE SUFICIÊNCIA 02/2019	MT	1320	1146	270	23,56%	876	76,44%	174	13,18%
EXAME DE SUFICIÊNCIA 02/2019	PA	1869	1678	301	17,94%	1377	82,06%	191	10,22%
EXAME DE SUFICIÊNCIA 02/2019	PB	595	543	179	32,97%	364	67,03%	52	08,74%
EXAME DE SUFICIÊNCIA 02/2019	PE	1395	1232	359	29,14%	873	70,86%	163	11,68%
EXAME DE SUFICIÊNCIA 02/2019	PI	926	840	215	25,60%	625	74,40%	86	09,29%
EXAME DE SUFICIÊNCIA 02/2019	PR	2171	2017	828	41,05%	1189	58,95%	154	07,09%
EXAME DE SUFICIÊNCIA 02/2019	RJ	2409	2196	891	40,57%	1305	59,43%	213	08,84%
EXAME DE SUFICIÊNCIA 02/2019	RN	697	609	184	30,21%	425	69,79%	88	12,63%
EXAME DE SUFICIÊNCIA 02/2019	RO	842	735	141	19,18%	594	80,82%	107	12,71%
EXAME DE SUFICIÊNCIA 02/2019	RR	145	123	15	12,20%	108	87,80%	22	15,17%
EXAME DE SUFICIÊNCIA 02/2019	RS	1655	1468	614	41,83%	854	58,17%	187	11,30%
EXAME DE SUFICIÊNCIA 02/2019	SC	1452	1357	599	44,14%	758	55,86%	95	06,54%
EXAME DE SUFICIÊNCIA 02/2019	SE	298	264	81	30,68%	183	69,32%	34	11,41%
EXAME DE SUFICIÊNCIA 02/2019	SP	7888	7114	2816	39,58%	4298	60,42%	774	09,81%
EXAME DE SUFICIÊNCIA 02/2019	TO	583	517	101	19,54%	416	80,46%	66	11,32%
<b>TOTAL</b>		<b>36.999</b>	<b>33.182</b>	<b>11.161</b>	<b>33,64%</b>	<b>22.021</b>	<b>66,36%</b>	<b>3.817</b>	<b>10,32%</b>



# Estatísticas cfc.org.br (2019 II)



## PERCENTUAL DE ERROS E ACERTOS POR CONTEÚDO



Conteúdo	Total de questões do conteúdo	Total Respostas válidas	Total Acertos	(%) Acertos	Total Erros	(%) Erros	Total
Auditoria Contábil	2	66155	35055	52,99%	31100	47,01%	66155
Contabilidade Aplicada ao Setor Público	3	99342	29303	29,50%	70039	70,50%	99342
Contabilidade de Custos	4	132342	34013	25,70%	98329	74,30%	132342
Contabilidade Geral	17	562828	229234	40,73%	333594	59,27%	562828
Contabilidade Gerencial	2	66175	19789	29,90%	46386	70,10%	66175
Controladoria	1	33091	4216	12,74%	28875	87,26%	33091
Legislação e Ética Profissional	4	132366	93802	70,87%	38564	29,13%	132366
Língua Portuguesa Aplicada	2	66187	23816	35,98%	42371	64,02%	66187
Matemática Financeira e Estatística	2	66196	22032	33,28%	44164	66,72%	66196
Noções de Direito e Legislação Aplicada	3	99289	71920	72,44%	27369	27,56%	99289
Perícia Contábil	2	66104	36854	55,75%	29250	44,25%	66104
Prin de Cont e Normas Brasileiras de Cont	4	132419	79740	60,22%	52679	39,78%	132419
Teoria da Contabilidade	4	132448	64740	48,88%	67708	51,12%	132448





**IFRS - International Financial Reporting Standards**

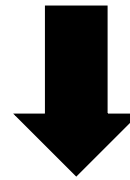

**Normas Internacionais de Relatórios Financeiros**

**CPC → NBC TG**



## 2019\_II\_Tipo Branca – Questão 01

01

A Sociedade Empresária adquiriu, a prazo, mercadorias para revenda pelo valor de R\$ 300.000,00, com incidência de ICMS de R\$ 51.000,00 incluído na NF. Adicionalmente, pagou, à vista, R\$ 5.000,00 a título de frete para transporte das mercadorias, sem incidência de ICMS. Tendo como referência apenas essas informações apresentadas, o lançamento contábil que melhor registra essa operação é:

- A) DÉBITO Mercadorias para Revenda – R\$ 254.000,00  
DÉBITO ICMS a Recuperar R\$ 51.000,00  
CRÉDITO Fornecedores R\$ 249.000,00  
CRÉDITO Caixa R\$ 5.000,00
- B) DÉBITO Mercadorias para Revenda – R\$ 254.000,00  
DÉBITO ICMS a Recuperar R\$ 51.000,00  
DÉBITO Fretes e Carretos – Despesa Administrativa R\$ 5.000,00  
CRÉDITO Fornecedores R\$ 300.000,00  
CRÉDITO Caixa R\$ 5.000,00
- C) DÉBITO Mercadorias para Revenda – R\$ 254.000,00  
DÉBITO ICMS a Recuperar R\$ 51.000,00  
CRÉDITO Fornecedores R\$ 300.000,00  
CRÉDITO Caixa R\$ 5.000,00
- D) DÉBITO Mercadorias para Revenda – R\$ 249.000,00  
DÉBITO ICMS – Despesas Tributárias R\$ 51.000,00  
CRÉDITO Caixa R\$ 5.000,00  
CRÉDITO Fornecedores R\$ 254.000,00





## 2019\_II\_Tipo Branca – Questão 01

### CPC 16 – NBC TG 16 (R1) - ESTOQUES

ESTOQUES	ICMS A RECUPERAR	FORNECEDORES	CAIXA
249.000,00	51.000,00	300.000,00	<b>SALDO X</b> 5.000,00
5.000,00			
254.000,00			

- C) DÉBITO Mercadorias para Revenda – R\$ 254.000,00  
DÉBITO ICMS a Recuperar R\$ 51.000,00  
CRÉDITO Fornecedores R\$ 300.000,00  
CRÉDITO Caixa R\$ 5.000,00





## 2019\_II\_Tipo Branca – Questão 02

02

Em 31/12/2018, a Sociedade Empresária apresentou, após apuração e distribuição de seus resultados, as seguintes informações contábeis de algumas contas e seus respectivos saldos:

Contas	Saldos
Duplicatas a Receber	R\$ 180.000,00
Títulos a Pagar	R\$ 90.000,00
Imobilizado e Intangível	R\$ 325.000,00
Reserva de Ágio na Emissão de Ações	R\$ 85.000,00
Estoque de Mercadorias	R\$ 235.000,00
Fornecedores	R\$ 85.000,00
IRPJ a Compensar	R\$ 82.500,00
Reserva Legal	R\$ 80.500,00
Reserva Estatutária	R\$ 145.000,00

*(Considere que a listagem de contas e saldos não está completa e que o saldo da conta Capital Subscrito não foi informado.)*

Baseando-se apenas nas informações apresentadas, o saldo da conta Capital Subscrito e o valor total do Patrimônio Líquido são, respectivamente:

- A) R\$ 822.500,00 e R\$ 647.500,00
- B) R\$ 337.000,00 e R\$ 822.500,00
- C) R\$ 337.000,00 e R\$ 647.500,00
- D) R\$ 485.500,00 e R\$ 647.500,00



## 2019\_II\_Tipo Branca – Questão 02

### CPC 00 (R2) – ESTRUTURA CONCEITUAL

ATIVO		PASSIVO + PL	
<b>CIRCULANTE</b>		<b>CIRCULANTE</b>	
Duplicatas a receber	180.000,00	Títulos a pagar	90.000,00
Estoque de mercadorias	235.000,00	Fornecedores	85.000,00
IRPJ a compensar	82.500,00		<u>175.000,00</u>
	<u>497.500,00</u>		
<b>NÃO CIRCULANTE</b>		<b>NÃO CIRCULANTE</b>	
Imobilizado e Intangível	325.000,00		-
	<u>325.000,00</u>		
		<b>PL</b>	
		Capital Subscrito	337.000,00
		Reserva de ágio	85.000,00
		Reserva legal	80.500,00
		Reserva estatutária	145.000,00
			<u>647.500,00</u>
<b>TOTAL ATIVO</b>	<u>822.500,00</u>	<b>TOTAL PASSIVO + PL</b>	<u>822.500,00</u>

C) R\$ 337.000,00 e R\$ 647.500,00



## 2019\_II\_Tipo Branca – Questão 16

16

Um grupo de investidores estrangeiros planeja adquirir participação societária em uma companhia aberta brasileira, cuja atividade-fim é a produção de cosméticos. Este grupo tem especial interesse em entender como a empresa brasileira distribui seu resultado entre acionistas, empregados e governo. Em virtude da importância dada à destinação da riqueza gerada pela companhia, qual demonstrativo deverá ser primordialmente analisado por estes investidores estrangeiros?

- A) Demonstração dos fluxos de caixa.
- B) Demonstração do valor adicionado.
- C) Demonstração do resultado do exercício.
- D) Demonstração dos lucros ou prejuízos acumulados.



## 2019\_II\_Tipo Branca – Questão 16

### CPC 09 – NBC TG 09 – DEMONSTRAÇÃO DE VALOR ADICIONADO

#### Distribuição do valor adicionado



#### Pessoal e administradores

##### Remuneração direta

Salários	16.661	16.673	12.904	12.726
Participação dos empregados nos lucros ou resultados e programa de remuneração variável de empregados	2.763	487	2.421	393
	19.424	17.160	15.325	13.119
<b>Benefícios</b>				
Vantagens	2.166	332	1.822	(51)
Plano de aposentadoria e pensão	4.936	5.117	4.462	4.880
Plano de saúde	4.544	5.013	3.998	4.428
	11.646	10.462	10.282	9.257
FGTS	1.219	1.244	1.059	1.077
	32.289	28.866	26.666	23.453

B) Demonstração do valor adicionado.



## 2019\_II\_Tipo Branca – Questão 16

### CPC 09 – NBC TG 09 – DEMONSTRAÇÃO DE VALOR ADICIONADO

<b>Tributos</b>				
Federais (*)	100.566	72.411	94.171	66.407
Estaduais	50.230	45.608	29.786	27.160
Municipais	732	576	293	202
No exterior (*)	2.994	(1.282)	-	-
	<b>154.522</b>	<b>117.313</b>	<b>124.250</b>	<b>93.769</b>
<b>Instituições financeiras e fornecedores</b>				
Juros, variações cambiais e monetárias	39.331	41.249	29.630	29.384
Despesas de aluguéis e afretamento	28.257	28.209	53.721	50.265
	<b>67.588</b>	<b>69.458</b>	<b>83.351</b>	<b>79.649</b>
<b>Acionistas</b>				
Dividendos	153	-	153	-
Juros sobre capital próprio	6.902	-	6.902	-
Resultado dos acionistas não controladores	919	823	-	-
Lucros Retidos (Prejuízos Absorvidos)	18.724	(446)	18.724	(446)
	<b>26.698</b>	<b>377</b>	<b>25.779</b>	<b>(446)</b>
<b>Valor adicionado distribuído</b>	<b>281.097</b>	<b>216.014</b>	<b>260.046</b>	<b>196.425</b>

B) Demonstração do valor adicionado.







## 2011\_II – Questão 6

(questão 6 Exame II 2011) Uma sociedade empresária apresentou o seguinte quadro, construído a partir da identificação de diversas obrigações presentes decorrentes de eventos passados, cujas probabilidades de saída de recurso foram classificadas como prováveis ou possíveis.

Natureza da Obrigação	Saída de Recurso	Mensuração	Estimativa
Garantias	Provável	Estimativas confiáveis	R\$150.000,00
Danos ambientais	Provável	Inexistência de estimativas confiáveis	R\$10.000,00
Riscos fiscais, trabalhistas e cíveis	Provável	Estimativas confiáveis	R\$700.000,00
Riscos fiscais, trabalhistas e cíveis	Possível	Estimativas confiáveis	R\$300.000,00
Danos ambientais	Possível	Estimativas confiáveis	R\$100.000,00

De acordo com a NBC TG 25 – Provisões, Passivos Contingentes e Ativos Contingentes, o valor de provisões a ser constituído e apresentado no Balanço Patrimonial será de:

- a) R\$400.000,00.
- b) R\$850.000,00.
- c) R\$860.000,00.
- d) R\$1.250.000,00.



### CPC 25 – NBC TG 25 (R1) – PROVISÕES, PASSIVOS E ATIVOS CONTINGENTES

São caracterizados em situações nas quais, como resultado de eventos passados, pode haver uma saída de recursos envolvendo benefícios econômicos futuros na liquidação de: (a) obrigação presente; ou (b) obrigação possível cuja existência será confirmada apenas pela ocorrência ou não de um ou mais eventos futuros incertos não totalmente sob controle da entidade.

Há obrigação presente que provavelmente requer uma saída de recursos.	Há obrigação possível ou obrigação presente que pode requerer, mas provavelmente não irá requerer, uma saída de recursos.	Há obrigação possível ou obrigação presente cuja probabilidade de uma saída de recursos é remota.
A provisão é reconhecida (item 14).	Nenhuma provisão é reconhecida (item 27).	Nenhuma provisão é reconhecida (item 27).
Divulgação é exigida para a provisão (itens 84 e 85).	Divulgação é exigida para o passivo contingente (item 86).	Nenhuma divulgação é exigida (item 86).



## CPC 25 – NBC TG 25 (R1) – PROVISÕES, PASSIVOS E ATIVOS CONTINGENTES

Natureza da Obrigação	Saída de Recurso	Mensuração	Estimativa
Garantias	Provável	Estimativas confiáveis	R\$150.000,00
Danos ambientais	Provável	Inexistência de estimativas confiáveis	R\$10.000,00
Riscos fiscais, trabalhistas e cíveis	Provável	Estimativas confiáveis	R\$700.000,00
Riscos fiscais, trabalhistas e cíveis	Possível	Estimativas confiáveis	R\$300.000,00
Danos ambientais	Possível	Estimativas confiáveis	R\$100.000,00

PROVÁVEL	ESTIMATIVA CONFIÁVEL
150.000,00	SIM
10.000,00	NÃO
700.000,00	SIM
<b>PROVISÃO</b>	<b>850.000,00</b>

b) R\$850.000,00.



## NORMAS BRASILEIRAS DE CONTABILIDADE – PRONUNCIAMENTOS TÉCNICOS - CPC

- **CPC 00**, CPC 01, CPC 02, CPC 03
- CPC 04, CPC 06, **CPC 09**, CPC 12,
- CPC 15, **CPC 16**, CPC 18, **CPC 25**,
- CPC 26, CPC 27, CPC 36, CPC 47.



# Programe-se



Contabilidade Geral com  
ênfase no Exame de  
Suficiência do CFC

- Impairment – perda ao valor recuperável;
- Efeitos de conversão de demonstrações contábeis;
- Balanço patrimonial, demonstração de resultados, demonstração de resultado abrangente, demonstração das mutações do patrimônio líquido, demonstração de lucros ou prejuízos acumulados, demonstração de fluxo de caixa e demonstração de valor adicionado;
- Ativo intangível;
- Arrendamento mercantil;
- Ajuste a valor presente;
- Ágio e deságio em combinação de negócios;
- Estoques;
- Equivalência patrimonial e método de custo;
- Provisões, ativos e passivos contingentes;
- Ativo imobilizado;
- Demonstrações consolidadas;
- Mensuração de receitas de contratos com clientes;





# Agradecemos pela Participação!

Acompanhe as nossas redes sociais

@premiercursos



---

**Telefones:**

(11) 3509-6478

(11) 2924-7665

**Whatsapp**

(11) 99391-8844

**E-mail**

contato@premiercursos.com.br



[www.premiercursos.com.br](http://www.premiercursos.com.br)